

REZ DE CHAUSSEE - PLAN DE REPÉRAGE - COTATION VOLUME

Référence:
002ER685911

Légende

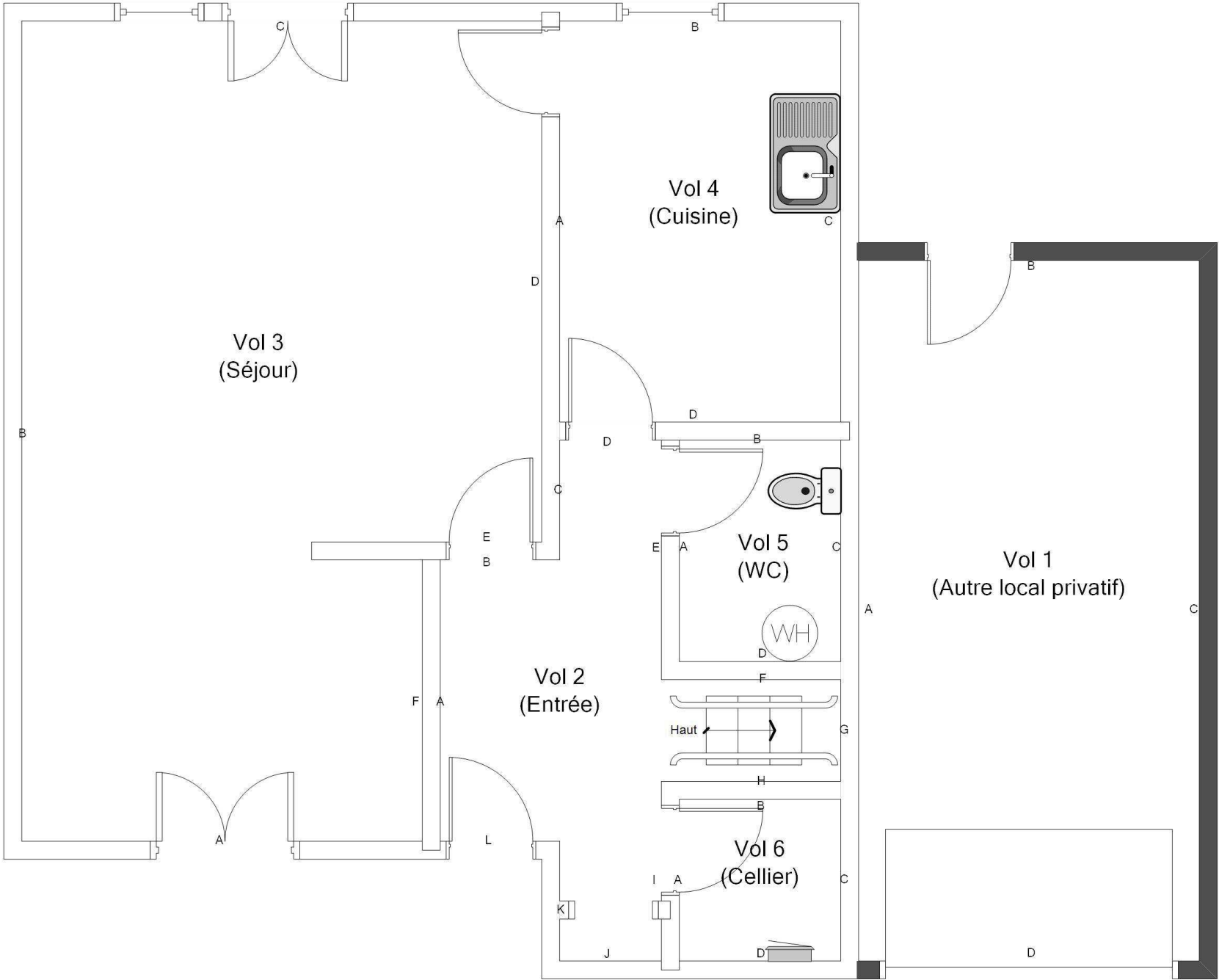



Adresse du bien
N°57 RUE VERLAINE
18240 BELLEVILLE SUR LOIRE

Désignation
Maison de type T3 Bis

Date intervention
15/12/2023

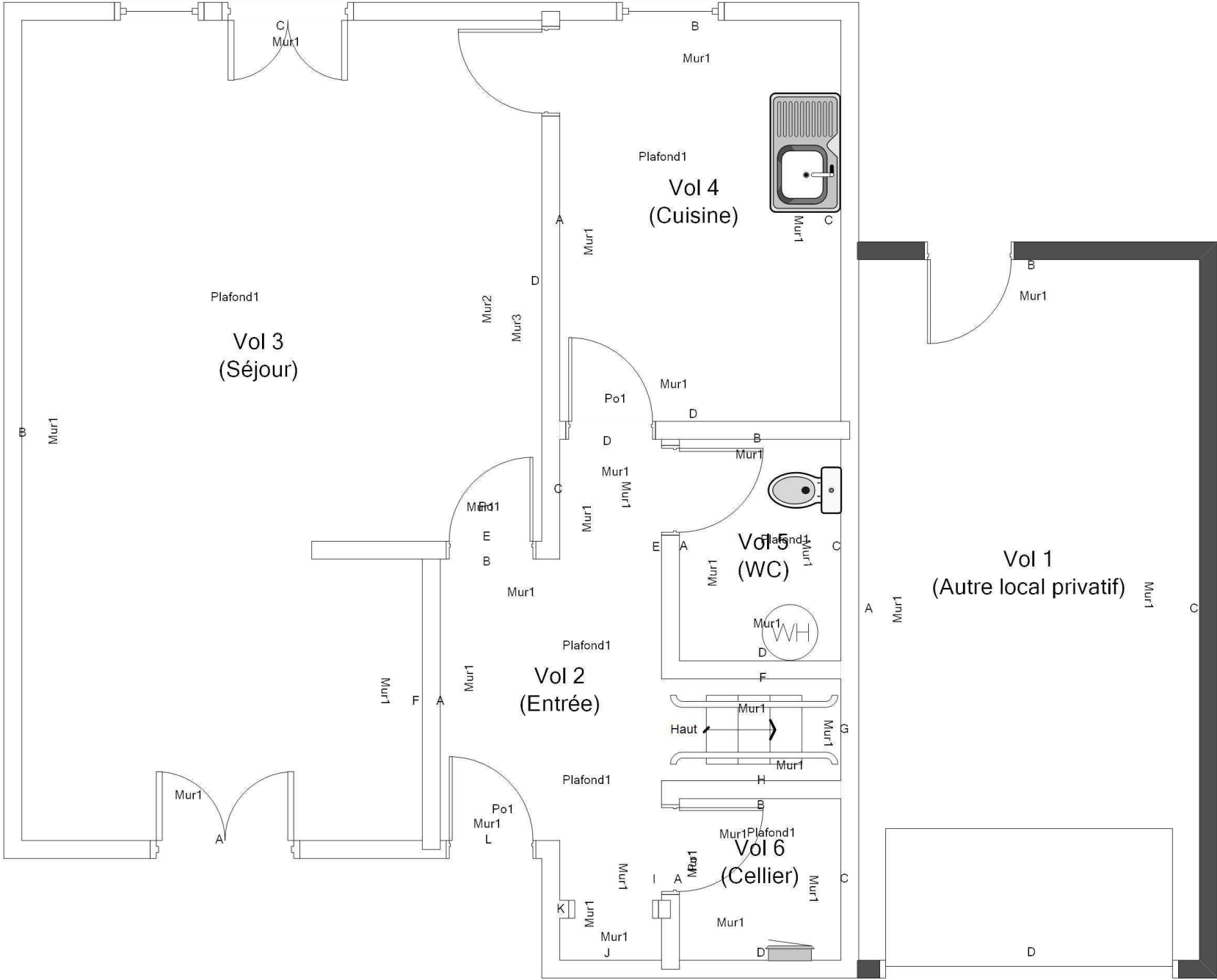
Technicien intervenant
BECQUET VALENTIN

REZ DE CHAUSSEE - PLAN DE REPÉRAGE - ELÉMENTS AVEC ET SANS PLOMB				Référence: 002ER685911	
				Légende	
					Volume et élément contenant du plomb
	Adresse du bien	Désignation	Date intervention	Technicien intervenant	
	N°57 RUE VERLAINE 18240 BELLEVILLE SUR LOIRE	Maison de type T3 Bis	15/12/2023	BECQUET VALENTIN	

1ER ÉTAGE - PLAN DE REPÉRAGE - COTATION VOLUME

Référence:
002ER685911

Légende

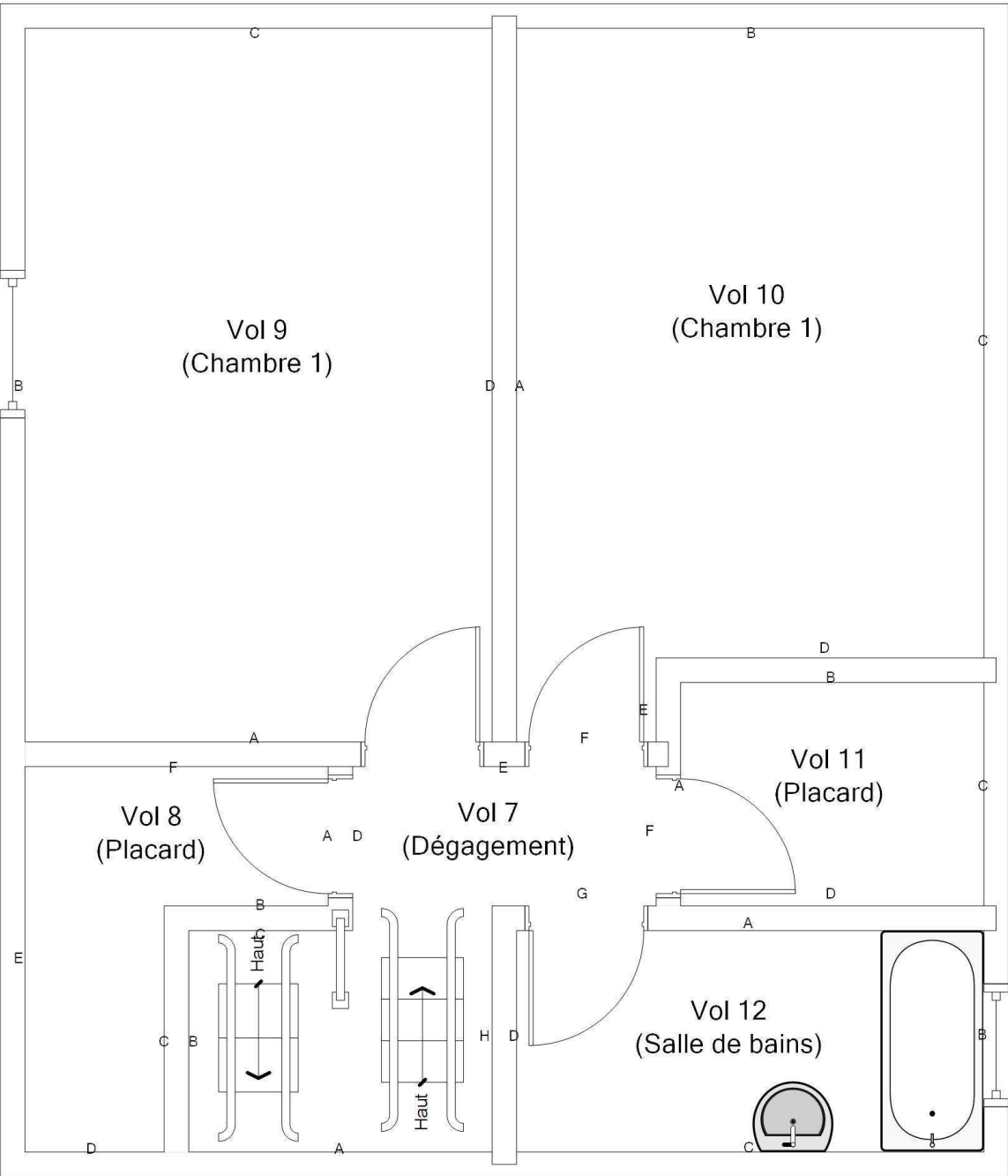

Adresse du bien

N°57 RUE VERLAINE
18240 BELLEVILLE SUR LOIRE

Désignation

Maison de type T3 Bis

Date intervention

15/12/2023

Technicien intervenant

BECQUET VALENTIN

1ER ÉTAGE - PLAN DE REPÉRAGE - ÉLÉMENTS AVEC ET SANS PLOMB				Référence: 002ER685911
<div></div>				Légende
				<div></div> Volume et élément contenant du plomb
<div></div>	Adresse du bien	Désignation	Date intervention	Technicien intervenant
	N°57 RUE VERLAINE 18240 BELLEVILLE SUR LOIRE	Maison de type T3 Bis	15/12/2023	BECQUET VALENTIN

PARTIES EXTÉRIEURES - PLAN DE REPÉRAGE - COTATION VOLUME

Référence:
002ER685911

Légende



Vol 13 ^A
(Espace extérieur privatif)



Adresse du bien
N°57 RUE VERLAINE
18240 BELLEVILLE SUR LOIRE

Désignation
Maison de type T3 Bis

Date intervention
15/12/2023

Technicien intervenant
BECQUET VALENTIN

PARTIES EXTÉRIEURES - PLAN DE REPÉRAGE - ÉLÉMENTS AVEC ET SANS PLOMB				Référence: 002ER685911	
<div></div>				Légende	
					Volume et élément contenant du plomb
<div></div>	Adresse du bien		Désignation	Date intervention	Technicien intervenant
	N°57 RUE VERLAINE 18240 BELLEVILLE SUR LOIRE		Maison de type T3 Bis	15/12/2023	BECQUET VALENTIN